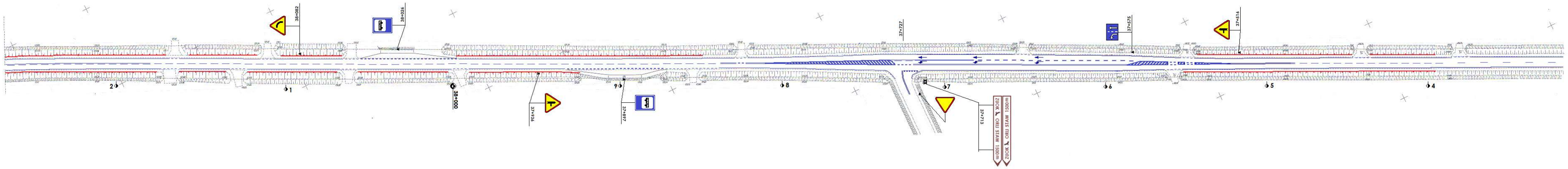

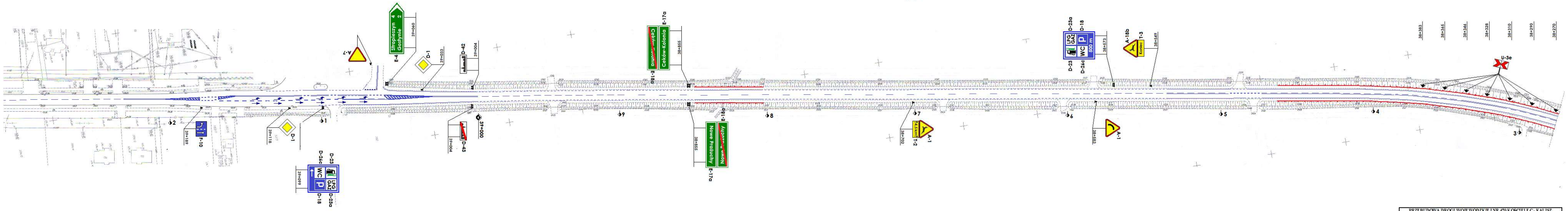

PRZEBUDOWA DROGI WOJEWÓDZKIEJ NR 470 KOŚCIELEC - KALISZ W GRANICACH ISTNIEJĄCEGO PASA DROGOWEGO POLEGAJĄCEJ NA BUDOWIE CHODNIKA NA ODCINKU OD M. PRAŻUCHY NOWE DO M. CEKÓW KOLONIA.			
INWESTOR : Wielkopolski Zarząd Dróg Wojewódzkich w Poznaniu ul. Wilczak 51 61-623 Poznań			
Zakres rysunku	Plan sytuacyjny Oznakowanie istniejące	*Faza projektu*	Projekt organizacji ruchu
Skala	1 : 1000	*Branża*	drogowa
Nr rysunku	1	*Data oprac.*	marzec 2016
Projektant : Wiktor Piętka			